LICHT
BLICK.
WERFEN
WENG.

Top W07
2-Zi-Whg, 1.OG
52,71 m²

HOHE WOHNBAU FÖRDERUNG MÖGLICH!

Preise:

PREIS	€ 337.088,–
TIEFGARAGE	€ 30.000,–
PREIS-GESAMT	**€ 367.088,–**

Wohn- & Außenflächen:

WOHNEN	28,41 M²
SCHLAFEN	12,07 M²
BAD	5,61 M²
VR	4,59 M²
AR	2,03 M²
GESAMT	**52,71 M²**
BALKON	6,82 M²
KELLERABTEIL	5,14 M²

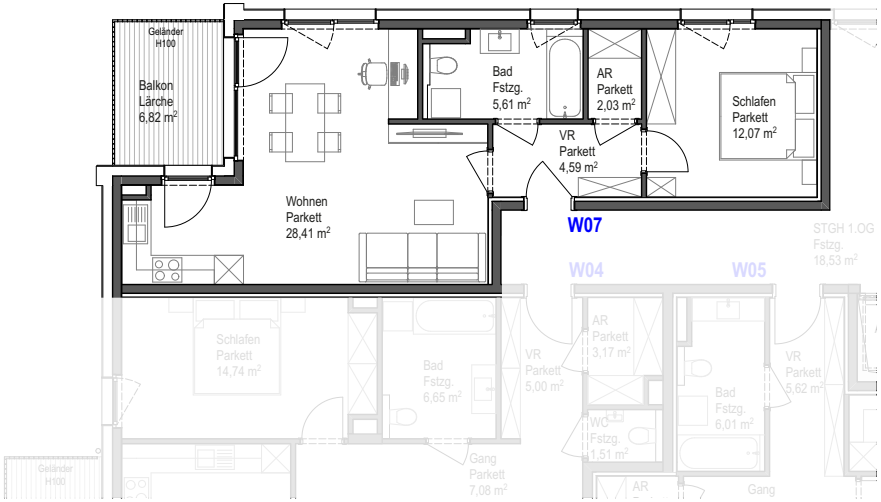

Diese Abbildung ist eine schematische Darstellung.
Gültig ist das Natur-, Rohbaumaß.
Möblierung gemäß Vorschlag des Bauträgers

www.lichtblick-werfenweng.at